

SECTIUNEA A-A

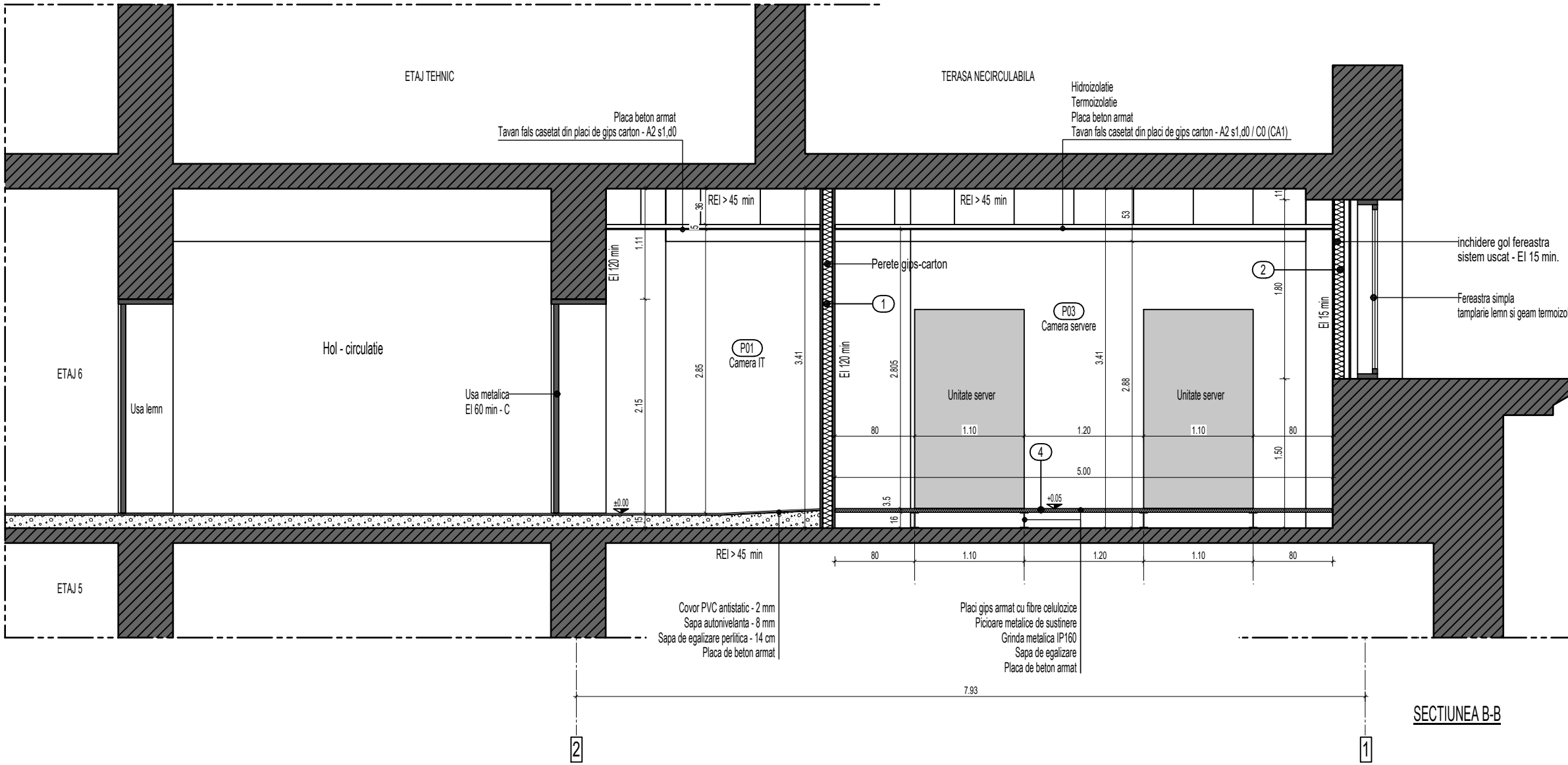

SECTIUNEA B-B

LEGENDA EXISTENT:

- Elemente de constructie cu rol portant - grinzi, stalp, placi din beton armat
- Elemente de constructie cu rol de compartimentare - zidarie BCA

LEGENDA SIMBOLURI PROPOS

- perete nou propus din gips-carton - EI 120 min - A2 s1,d0 / C0 (CA1)
- inchidere gol fereastra sistem uscat - EI 15 min - A2 s1,d0 / C0 (CA1)
- placaj ghene din gips-carton - EI 120 min - A2 s1,d0 / C0 (CA1)
- pardoseala flotanta - REI 30 min - A1 / C0 (CA1)

CATEGORIA DE IMPORTANTA: "C" - normala - conform HGR 766/1997  
CLASA DE IMPORTANTA: "II" - conform P-100/12006  
GRADUL DE REZISTENTA LA FOC: II (art.2.1.9 din P118/99)  
Risc de incendiu: MULOCLU (art.2.1.3 din P118/99)

|   |                         |   |  |                            |
|---|-------------------------|---|--|----------------------------|
| NUME:   |                         | SEMANTURA:  | CERINTA:   | REFERAT:                   |
| VERIFICATOR:  |                         |   |  |                            |
| VERIFICATOR/EXPERT:   |                         |   |  |                            |
| L.S   |                         | Proiectant general: <b>S.C. PLOT PLAN S.R.L.</b><br>Adresa : Str. Grigore Moisil nr. 28-30, parter, apt. 1 Sector 2, BUCUREȘTI<br>Tel: 0040 213 365 058 / e-mail: office@plotplan.eu<br><b>Plot Plan</b><br>Proiectare și Consultanță |  |                            |
|   |                         | Proiectant Arhitectura: <b>S.C. SUHO STUDIO S.R.L.</b><br>Aleea. Frt. Constantin Tudor, nr.2, BUCUREȘTI<br>Tel:0742998605, e-mail:horiodrogeanu@yahoo.com<br><b>SUHO STUDIO</b>   |  |                            |
| Specialitatea:  | ARHITECTURA             |   |  |                            |
| © PLOT PLAN s.r.l.<br>ACEST DOCUMENT INTRĂ SUB INCIDENTA LEGII NR. 8/1996 PRIVIND DREPTUL DE AUTOR. UTILIZAREA SA TREBUIE SA FIE CONFORM CELEI PENTRU CARE A FOST ELABORAT, FIIND INTERZISĂ REPRODUCEREA ȘI DIFUZAREA FĂRĂ AUTORIZAREA EXPRESĂ. |                         | Denumire proiect:   | Amenajare cameră tehnică pentru găzduirea nodului principal al infrastructurii informatice critice conștând în desfințarea unor dintre pereții existenți și reconfigurarea spațiului rezultat în scopul amenajării unei camere de server la etajul 6 al clădirii sediului Ministerul Justiției | Format:<br>A2 (420/594 mm) |
| Manager proiect:  | ing. Bogdan Enache      | Beneficiar:   | MINISTERUL JUSTITIEI   | Proiect nr.:<br>06-89/2025 |
| Sef de proiect:   | ing. Andreea Enache     | Adresă:   | B-dul Libertatii, nr. 16, sector 5, et.6, Bucuresti  | Faza: PTH-DE               |
| Proiectat   | arh. Horia Dan Drogeanu | Scara:  | 1:50   | Nr. Plansa: PR 04          |
| Desenat:  |                         | Data:   | PROPUS   | Revizia:                   |
|   |                         | Martie 2025   | SECTIUNEA A-A / SECTIUNEA B-B  |                            |